



# GMT MONTHLY MEMBERSHIP PROGRESS REPORT

Results as of: 9/30/2019

Multiple District 103

LOCATION: FRANCE

GMT: OPEN

RC EME 4

| Clubs                    |                                   |                |               | Membres                  |  |                                   |   |
|--------------------------|-----------------------------------|----------------|---------------|--------------------------|--|-----------------------------------|---|
| RESULTATS POUR 2019-2020 |                                   |                |               | RESULTATS POUR 2019-2020 |  |                                   |   |
| TRIMESTRE                | BUT CONCERNANT LES NOUVEAUX CLUBS | NOUVEAUX CLUBS | CLUBS ANNULÉS | TRIMESTRE                | OBJECTIF DE CROISSANCE NETTE DE L'EFFECTIF | CROISSANCE ACTUELLE DE L'EFFECTIF | TOTAL DES MEMBRES RADIES (y compris les transferts) |
| JUILL/AOÛT/SEP           | 2                                 | 1              | 8             | JUILL/AOÛT/SEP           | 343  | 367                               | 545   |
| OCT/NOV/DÉC              | 4                                 | 0              | 0             | OCT/NOV/DÉC              | 437  | 0                                 | 0   |
| JAN/FÉV/MARS             | 13                                | 0              | 0             | JAN/FÉV/MARS             | 553  | 0                                 | 0   |
| AVRIL/MAI/JUIN           | 11                                | 0              | 0             | AVRIL/MAI/JUIN           | 474  | 0                                 | 0   |

BUTS ET NOUVEAUX CLUBS REELS - CUMULATIF

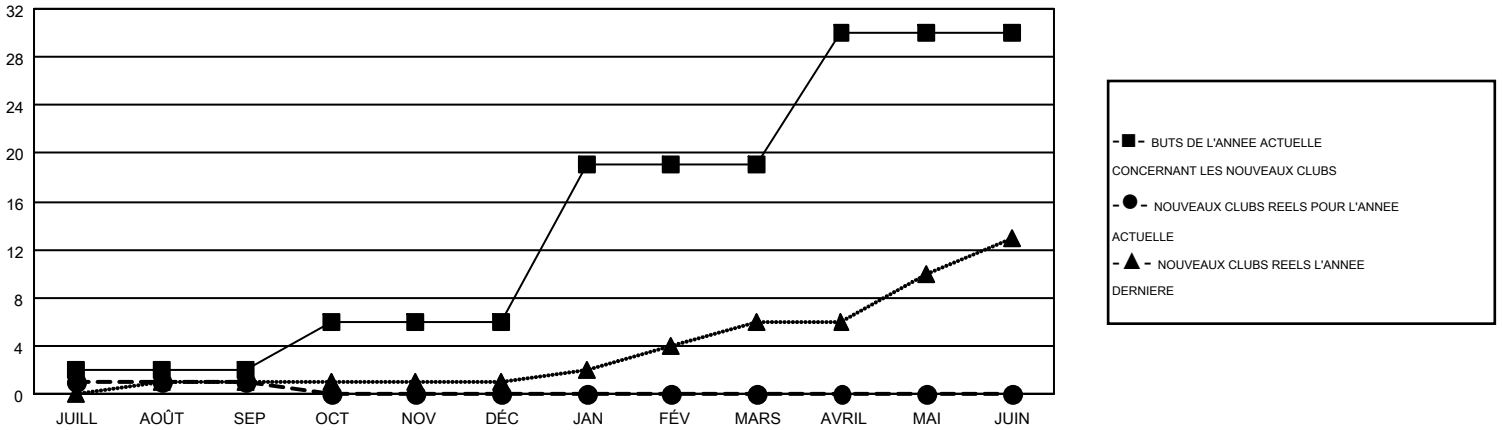

BUTS ET MEMBRES REELS - CUMULATIF

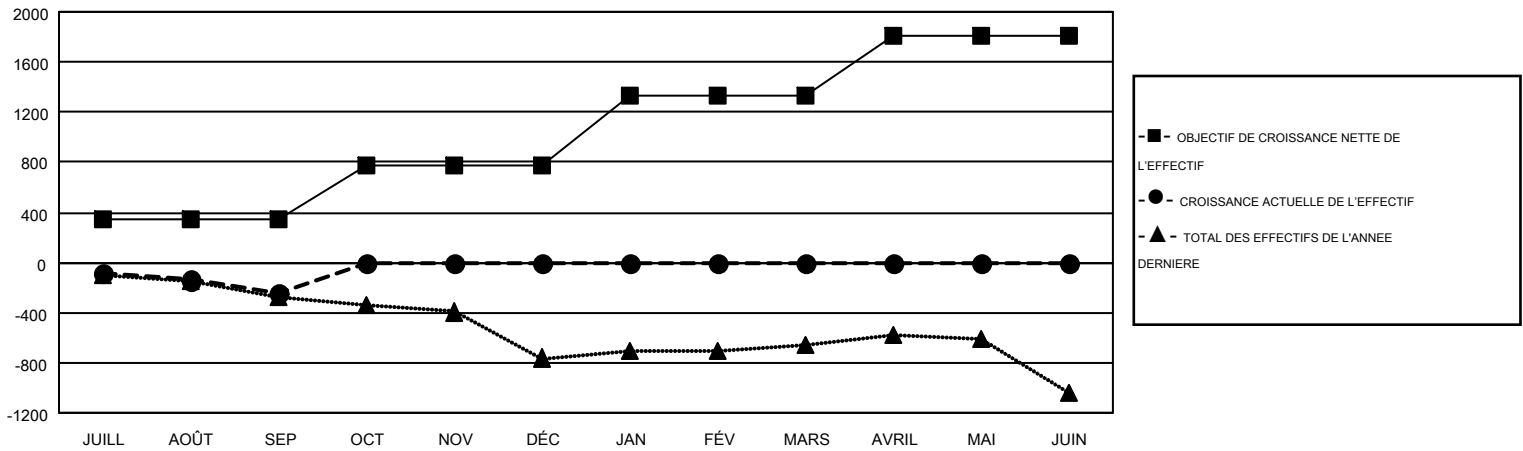

|  |   |  |
|--|---|--|
| CLUBS RADIES: 8  | 172 CLUBS OF 1392 ONT AJOUTE 1 OU PLUSIEURS NOUVEAUX MEMBRES                    | <b>DISTRIBUTION PAR SEXE</b><br>HOMME 22,254 (74.80%)<br>FEMME 7,498 (25.20%)  |
| <b>MEMBRES RADIES</b><br>DECEDE 83<br>CLUB ANNULE 0<br>AUTRE 462<br><b>TOTAL 545</b> | <a href="#">CLIQUEZ ICI POUR LES INFORMATIONS CUMULATIVES SUR LES EFFECTIFS</a> | NOMBRE TOTAL DE MEMBRES 801<br>D'UNITÉS FAMILIALES<br>MEMBRES DE FAMILLE QUI RÉGLEMENT LA MOITIÉ DES COTISATIONS 404 |